Baccalauréat TECHNOLOGIQUE

« SCIENCES ET TECHNOLOGIES DE LA SANTE ET DU SOCIAL »

ST2S

LYCÉE DESSAIGNES BLOIS

Les compétences développées au sein de la filière ST2S

Travail d'équipe

Autonomie

Initiative

Capacités d'analyses

Capacités rédactionnelles

Présentation orale

Les enseignements de spécialité au sein de la filière ST2S

LES SCIENCES ET TECHNIQUES SANITAIRES ET SOCIALES

CHIMIE, BIOLOGIE ET PHYSIOPATHOLOGIE HUMAINES

LA PHYSIQUE CHIMIE POUR LA SANTÉ
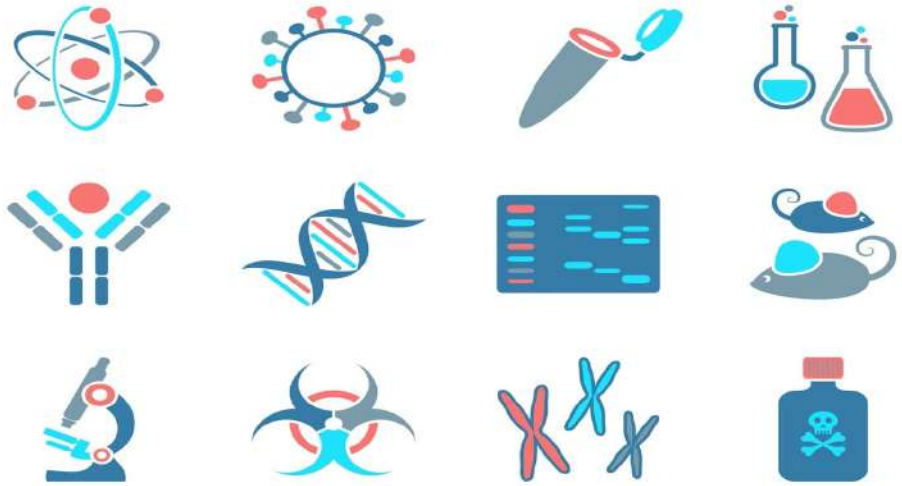
LA BIOLOGIE ET PHYSIOPATHOLOGIE HUMAINES